1.Saxophon in Es

Kehr ein im Frankenland

Musik & Text: Heinz Froschauer

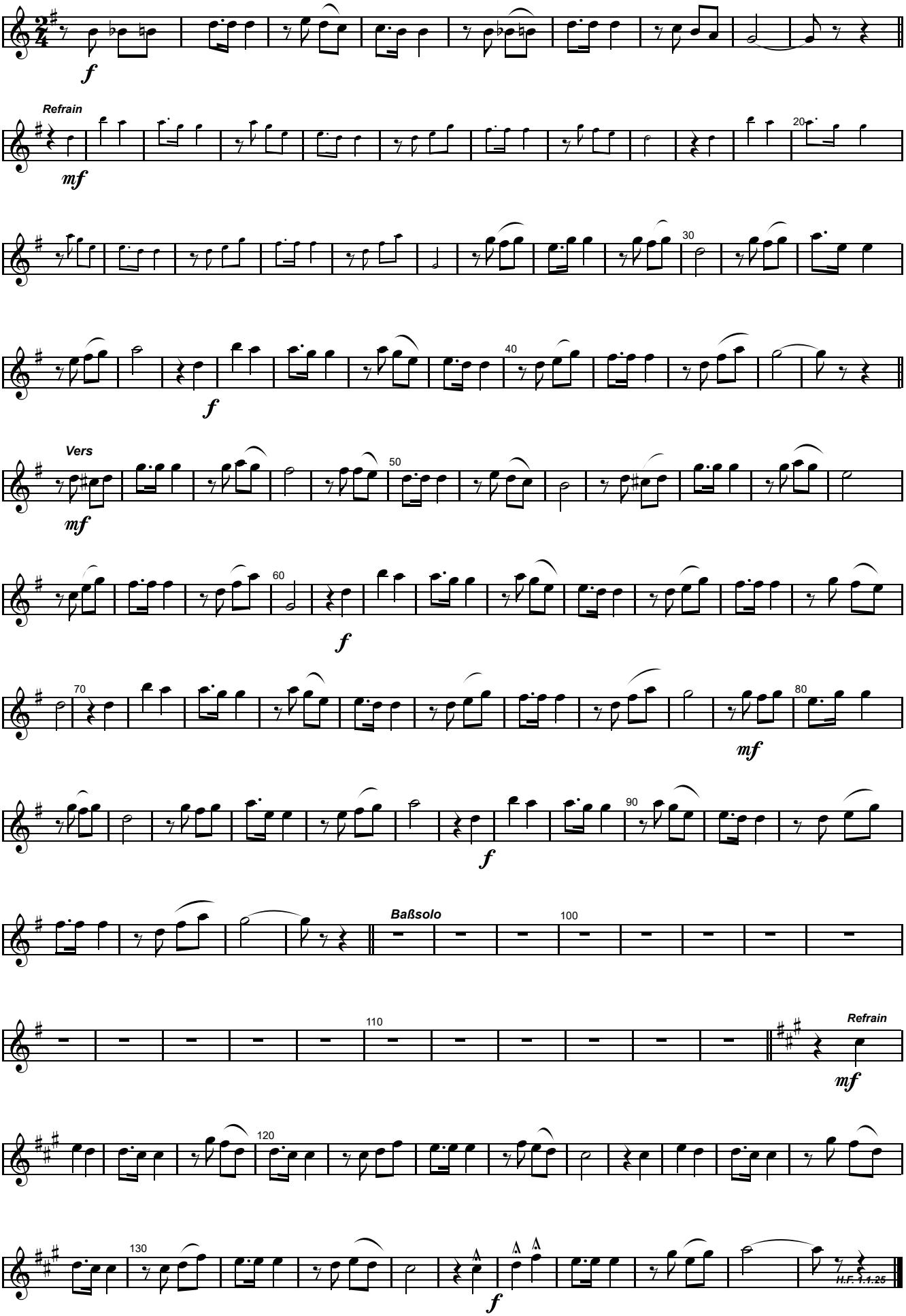

Noten kostenlos download (c) by www.musik-froschauer.de Kopieren erlaubt! Danke für einen Eintrag in Ihrer Musikfolgeliste GEMA-Werk-Nr. 4818657